DARE
DisAble the barRiErs

DARE Newsletter Nr. 1/May 2019

Willkommen zum ersten Newsletter des DARE Projekts!

DARE: DisAble the barRiErs ist eine 2-jährige strategische Partnerschaft mit dem Ziel der Zusammenarbeit zur Förderung von Innovation und zum Austausch über bewährte Verfahren, die im Rahmen des Förderprogramm Erasmus+ realisiert wird.

Durch das Projekt sollen Jugendorganisationen und Jugendarbeiter*innen darin unterstützt werden, mehr inklusive Mobilitätsprojekte für junge Menschen mit besonderen Bedürfnissen umzusetzen. Eine wichtige Zielgruppe des Projekts DARE sind Jugendliche mit Seh- und Hörbeeinträchtigungen sowie körperlichen Beeinträchtigungen.

Ziele des Projekts DARE

Unterstützung des Kapazitätsaufbaus von Jugendarbeiter*innen und Jugendorganisationen durch die Umsetzung qualitativ hochwertiger inklusiver Jugendmobilitäten, die junge Menschen mit Seh-, Hör- und körperlichen Beeinträchtigungen einbinden.

Öffnung der Jugendarbeit für eine sektorübergreifende Zusammenarbeit, die größere Synergien zwischen den Bereichen möglich macht und zur sozialen Eingliederung junger Menschen mit Seh-, Hör- oder körperlichen Beeinträchtigungen beiträgt.

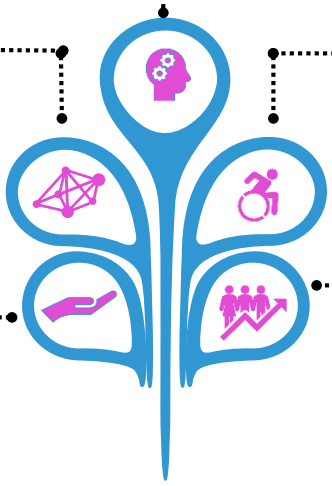

Förderung von NGOs bei der Durchführung von Mobilitätsmaßnahmen, die zugänglich sind für jungen Menschen mit Seh-, Hör- und körperlichen Behinderungen.

Förderung ehrenamtlichen Engagements junger Menschen und Erhöhung von Peer-Support von jungen Menschen mit Seh-, Hör und körperlichen Beeinträchtigungen.

Erhöhung der aktiven Beteiligung junger Menschen mit Seh-, Hör- und körperlichen Beeinträchtigungen auf lokaler und EU-Ebene durch verstärkte Sensibilisierung für Erasmus+ Jugendmobilitäten.

Ergebnisse von DARE

DARE-Leitfaden zur Inklusion

digitales DARE-Storytelling-Handbuch

Truth and DARE E-Learning-Plattform

DARE App

DARE Partner

JUGEND- & KULTURPROJEKT E.V. (JKPeV), Dresden-Germany

SOCIETA' COOPERATIVA A.FO.RI.S.MA.-ACLI FORMAZIONE RICERCA SERVIZI MANAGEMENT, Pisa-Italy

DANMAR COMPUTERS SP ZOO, Rzeszow-Poland

Ke.Di.Vi.M2 KAINOTOMIA, Larisa-Greece

KREISAU - INITIATIVE E. V., Berlin Germany

1. Transnationale Projekttreffen in Deutschland

Am 9. und 10. August fand das Auftakttreffen des Projekts DARE in den Räumen der projektkoordinierenden Organisation Jugend- & Kulturprojekt e.V. in Dresden statt. Geleitet wurde das Treffen von Myrto-Helena Pertsinidi.

Das Auftakttreffen diente dazu, gemeinsam über die Projektziele zu sprechen, das gesamte Projektteam zu engagieren sowie das Projektmanagement und damit zusammenhängende Formalitäten abzuschließen. Während des Treffens wurden auch die Rollen und Verantwortlichkeiten der Partner geklärt sowie der Ton, Stil und die Vision für das gesamte Projekt gesetzt.

Kontakt zu uns

Kofinanziert durch das Programm Erasmus+ der Europäischen Union

Die Unterstützung der Europäischen Kommission für die Erstellung dieser Veröffentlichung stellt keine Billigung der Inhalte dar, die nur die Ansichten der Autoren widerspiegelt, und die Kommission kann nicht für die Verwendung der darin enthaltenen Informationen verantwortlich gemacht werden..

Projektnummer:
2018-3-DE04-KA205-017203